Die Materialliste

vom Regionalbüro Ost

Stand Herbst 2023

Das Regionalbüro Ost ist ein Teil der Fachstelle Kinder, Jugendliche und Junge Erwachsene im Bistum Münster. Unser Auftrag ist es, Verantwortliche in der Kinder- und Jugendpastoral in den Kreisen Steinfurt, Warendorf und in der Stadt Münster zu unterstützen.

Dazu bieten wir regelmäßig Qualifizierungsangebote für ehrenamtlich Mitarbeitende in der Kinder- und Jugendarbeit an, arbeiten mit Jugendseelsorgenden zusammen und beraten Mitarbeitende in der Offenen Kinder- und Jugendarbeit. Weiterhin unterstützen wir die katholische Jugendverbandsarbeit.

Wie leihe ich Material aus?

Ihr seid aktiv in der Kinder– und Jugendarbeit? Dann meldet euch am besten telefonisch oder per Mail bei uns. Wir können dann sofort sagen, ob das gewünschte Material verfügbar ist, klären Besonderheiten und sprechen Zeiten für die Abholung und die Rückgabe des Materials ab. Zu allen Materialien erstellen wir einen Ausleihvertrag und in der Regel sind bis auf ein paar Ausnahmen alle Materialien kostenlos.

Unsere Zeiten: Montag bis Donnerstag, 8:30Uhr - 16:30Uhr und Freitag, 8:30Uhr - 12:00Uhr

Regionalbüro Ost
Neubrückenstraße 60
48143 Münster
Fon 0251 48820-0
regionalbuero-ost@bistum-muenster.de

KATHOLISCHE KIRCHE
BISTUM MÜNSTER

Pädagogisches

Gummizelle / „Das Band“

Mit diesem flexiblen Band kann man ein gemeinsames Teamgefühl entwickeln und die Teamkoordination stärken: durch einfaches Zurücklehnen Vertrauen spüren, den gegenseitigen Halt fühlen und gemeinsam logisch-kooperative Systeme entwickeln.

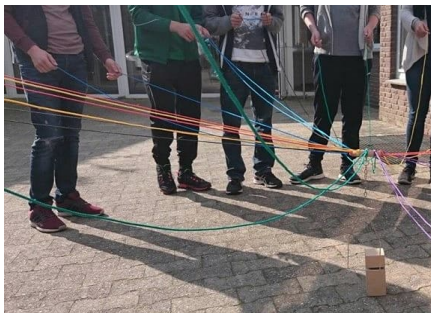

Tower of Power

Hier müssen Teilnehmende gemeinsam aus einzelnen Bauteilen einen Turm bauen. Wichtig ist die Teamkoordination. Wer übernimmt welche Rolle und welches Ziel setzen wir uns? Wie hoch soll unser Turm werden und wie viel Zeit benötigen wir dafür? Es kommt darauf an, sich als Gruppe Ziele zu setzen, Ziele zu erreichen und vielleicht auch über das Ziel hinaus zu gehen.

Spinnennetz „Easy Spider“ mit Rahmen

Hier haben wir ein mobiles Spinnennetz für euch. Es ist handlich verpackt und schnell aufzubauen. Das Netz kann so eingestellt werden, dass sich unterschiedlich große Löcher ergeben. Die Teilnehmenden müssen durch das Netz, ohne es zu berühren... Seit doch mal Krabbeltierchen!

Pipeline/ Regenrinne

Eine oder mehrere Kugeln werden über eine bestimmte Strecke hinweg zu einem vereinbarten Ziel transportiert. Die Kugel darf dabei jedoch nicht mit der Hand berührt werden. Als Transportmittel dient die Pipeline, ein System von halbierten Kunststoffröhren, die nur nach bestimmten, vorher vereinbarten Regeln von den Teilnehmenden verwendet werden dürfen.

Leonardobrücke

Aus 28 Stäben soll ohne weitere Hilfsmittel eine selbsttragende Brücke errichtet werden. Nur durch Koordination, Kreativität und Austausch untereinander gelingt es! Das Ergebnis ist eine selbsttragende Konstruktion, die sich hervorragend als Metapher für die Stabilität des Teams nach außen und innen eignet.

Collaboration-Puzzle

Ziel ist es, die korrekte Höhe von 8 verschiedenen Holzstäben rauszufinden und diese in die richtige Position eines Holzpodestes zu stecken. Die Gruppe muss sich zusammen eine passende Strategie überlegen, sich organisieren und mit Fehlern umgehen. De Regeln sind streng! Maximal 100 Arbeitsschritte sind möglich und es darf nur ein Gruppenmitglied in den Arbeitsbereich. Nur wenn Informationen möglichst genau weitergegeben werden, gelingt die Aufgabe. Diese Kooperationsaufgabe eignet sich für Gruppen mit 5 bis 10 teilnehmenden Personen. Wir haben sogar zwei Collaboration-Puzzles für euch.

CulturRallye

Regeln bestimmen das Zusammenleben und sind Ausdruck einer jeden Kultur. Egal, ob es sich um die Kultur einer Volks- oder Jugendgruppe handelt: Um die Art und Weise wie wir mit fremden Regeln umgehen, dreht sich diese Aufgabe. Ohne zu sprechen, müssen Regeln erlernt, kommuniziert und angepasst werden. Nur so kann eine interkulturelle Kommunikation gelingen. Dieser sanft dosierte „Kulturschock“ wirkt wie ein Augenöffner und es wird erlebbar, wie wir uns als Fremde in neuer Umgebung fühlen und was wir brauchen, um uns orientieren zu können. Die Aufgabe der interkulturellen Kommunikation sollte sorgfältig reflektiert werden und sie eignet sich für bis zu 35 Teilnehmende.

Eisschollen

Bei dieser klassischen Kooperationsaufgabe muss die Gruppe gemeinsam einen Weg durch ein Feld aus Eischollen finden. Aber Achtung: nicht alle Eisschollen sind betretbar und es kann passieren, dass Teilnehmende ins eisige Wasser fallen und die Gruppe von vorne beginnen muss! Unsere Plane ist 5 x 5 Meter groß.

Werte Crossboccia

Mit über 50 Bällen in unterschiedlichen Farben und in Kombination mit 135 Begriffskarten zu den Themen: Fairplay, Leistung, Respekt, Hilfe, Würde und Verantwortung lassen sich spannende Impulse zu Wertebildung, Bildung, Sport, Integration, Inklusion und Sicherheit spielerisch gestalten.

Seile

Unabdingbar in der Gruppenarbeit, bei verschiedensten Spielen nutzbar oder um Felder und Bereiche abzugrenzen. Wir haben 2 x 25 m und 1 x 10 m.

Balltransport

Mit oder ohne Augenbinden, die Schwierigkeit dieses Lernprojektes liegt in dem transportieren eines Balls von einem Punkt zum anderen. Der Transportring ist an Schnüre gebunden der so von allen „gesteuert“ wird. Gruppenkoordination, Absprachen und Spaß stehen hier im Vordergrund. Verwendet doch zur Spannungsförderung ein rohes Ei anstelle des Balls…

Playmobilfiguren

Zum Veranschaulichen von Gruppenkonstellationen, Beziehungssystemen, räumliche Anwendungen oder auch nur um spielerisch aktiv zu werden. Wir haben ca. 50 unterschiedliche Figuren.

Bunter Fallschirm

Ob auf der Wiese, dem Zeltplatz oder drinnen in der Turnhalle – ein Fallschirm-Schwungtuch ist ideal für Bewegungsspiele, dynamische und rhythmische Übungen in der Gruppe. Wir haben zwei Fallschirme.

Reality Check

Die runden, großformatigen Bildkarten sind Ideal für den Einstieg in einen Gruppenprozess, als Energizer für zwischendurch und ein visueller Wow-Effekt. Es gilt die eigene Sicht darzustellen, zuzuhören und zu koordinieren. Es entsteht eine faszinierende Geschichte, ein Wechsel von Ebenen, ein Surfen durch Wirklichkeiten. Jeder bekommt eine aus der zusammenhängenden Bildgeschichte in die Hand, darf diese aber den anderen nicht zeigen. Durch geschicktes Beschreiben der Szenen wird die richtige Reihenfolge gefunden. Am Ende werden dann alle Bilder gemeinsam abgelegt. Wir haben Teil 1 + 2.

Zoom

Ein Bild aus mehreren Bildern. Klingt kompliziert – ist es auch. Inspiriert von dem Kinderbuch „Zoom“ von Istvan Banyai wurde diese Kooperationsaufgabe entwickelt. Alle Teilnehmenden sitzen/stehen in einem Kreis und bekommen zu Beginn eine Bildkarte mit verschiedenen Motiven. Gezeigt werden dürfen die Bilder nicht, nur beschrieben! Jede Karte zeigt die gleiche Situation, nur wird diese mit jeder Bildkarte herangezoomt. Ziel ist es, gemeinsam rauszufinden wie die Bilder zusammenhängen, um dann im Anschluss die richtige Reihenfolge festzulegen. Diese Kooperationsaufgabe dient der Förderung einer präzisen Kommunikation und eignet sich für Gruppen mit mindestens 15 bis maximal 30 teilnehmenden Personen.

KATHOLISCHE KIRCHE
BISTUM MÜNSTER

Augenbinden

Für Spiele, Kooperationsaufgaben oder Vertrauensübungen gerne genommen.

KommunikARTio

Wie bei einem Rätsel wird die Gruppe hier mit einer Problemstellung konfrontiert, die nur mit der Kunst der Kommunikation zu lösen ist. Die Teilnehmenden sitzen mit verbundenen Augen in einem Kreis. Ausschließlich durch verbale Kommunikation sollen fehlende Karten ermittelt werden. Lediglich Informationen bezüglich der Farbe werden vom Leitenden genannt. Variationen sind möglich.

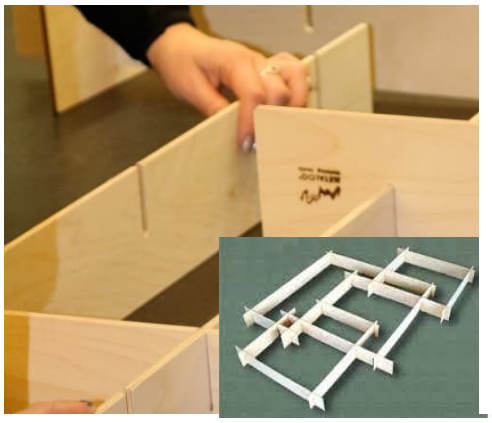

StackMan

Hier setzt sich eine Gruppe mit der Koordination von Absprachen, Abläufen, Zusammenarbeit, Führungsrolle, Erwartungen und der Veränderung von Strukturen auseinander. Aus 15 Elementen soll eine Art Bodenregal (StackMan) in möglichst kurzer Zeit konstruiert werden. Verschiedene Varianten machen das spannend um schlussendlich mit optimaler Koordination die Aufgabe in weniger als 20 Sekunden zu meistern!

Team² - Lernspiel

Ein Lernspiel für 5 bis 10 Personen. Ein Ziel ist das nonverbale kommunizieren über farblich unterschiedliche Formen die auf einem Tisch liegen. Beinhaltet handeln, interagieren, unterordnen, erkennen, Verantwortung übernehmen, Selbstorganisation und Konzentration.

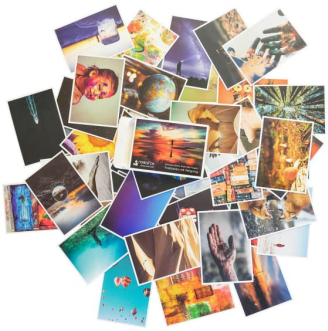

Diverse EmotionCards

Egal ob zum Einstig von Gruppen oder für spezielle Methoden… Wir haben verschiedene Kartensammlungen zu unterschiedlichsten Anlässen.

Sportliches

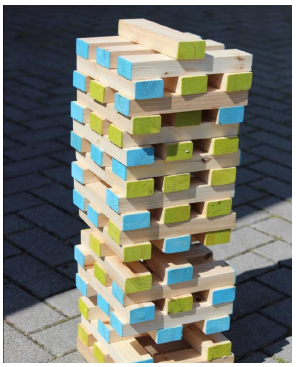

RiesenJenga / Wackelturm

Ein Geschicklichkeitsspiel, das die Konzentration und Feinmotorik fördert. Es geht darum, die Hölzchen aus dem Turm zu ziehen, ohne dass dieser umkippt. Ihr dürft immer nur eine Hand benutzen, die oberste komplette Reihe und mindestens ein Hölzchen in jeder weiteren Reihe müssen liegen bleiben. Verloren hat, wer den Turm zum Stürzen bringt. Alle anderen gewinnen. Vorsicht: Umsturzgefahr! Kommt in zwei schweren Taschen zu euch.

Erdbälle

Unsere Erdball (1 m) eignet sich besonders gut für Gruppenspiele, zum Rumtollen oder einfach als Dekoration. Ein Kompressor zum aufpumpen ist dabei.

Soft-Bogenset

Soweit sicherer Einstieg in diesen Freizeitspaß. Konzentration, Atmen, Anspannen, Ausatmen, Loslassen - Auch für Gruppen interessant! Wir haben zwei Sets mit jeweils einem Bogen, Zielscheibe und sechs Saugspitzenfeilen. Abstand 5 bis 10 Meter. Eine Anleitung mit Aufsicht ist notwendig!

Spikeball

Es spielen zwei Teams bestehend aus zwei Personen gegeneinander. In der Mitte des Spielfeldes steht eine Art kleines Trampolin, es gibt keine Feldmarkierungen. Der Spikeball (ein kleiner gelber Ball) muss auf das Netz geschlagen werden. Allerdings dürfen innerhalb des Teams 3 Berührungen stattfinden, bevor der Ball wieder das Netz berühren muss. Durch die Berührung des Netzes geht die Ballführung an das andere Team über. Dieses muss den Ball annehmen und einen neuen Angriff aufbauen. Der Ball darf nicht den Boden berühren!

Sackhüpfsäcke

Der Hit bei Ferienfreizeiten oder anderen Events. Wir haben 20 Kartoffelsäcke für euch.

Ballsack

Hier gibt es neben klassischen großen und kleinen Bällen auch einen Football und Schaumstoffwürfel.

Zirkuskiste

Ihr plant ein Zirkusevent? In unseren beiden Kisten findet ihr beispielsweise: Jonglierbälle, Jonglierteller, Tücher, Diabolos, und Keulen.

Kubb / Wikingerschach

Hier können zwei Teams gegeneinander antreten. Ziel ist es, mit den Wurfhölzern die gegnerischen Holzklötze, die Kubbs, umzuwerfen. Wenn das geschafft ist, müsst ihr nur noch den König in der Mitte des Spielfeldes treffen und euer Team hat gewonnen.

Spielerisches

Dominosteine

1200 Stück warten darauf von euch verbaut zu werden.

Gesellschaftsspiele

Für die gemütlichen Stunden am Abend oder für zwischendurch haben wir verschiedenste Gesellschaftsspiele in unserem Spieleschrank. Ein Blick lohnt sich!

KATHOLISCHE KIRCHE
BISTUM MÜNSTER

Musikalisches

Musikkiste

Verschiedenste Rhythmusinstrumente wie Schellen, Rasseln, Klangstäbe, Tamburin, Shaker, Triangel, Schellenstäbe... Zum begleiten von Musikworkshops, Lagerfeuersongs oder einfach nur um Krach zu machen.

Gitarren

Wir haben zwei davon in dazugehörigen Taschen.

Cajon

Oft auch als kleines Schlagzeug benannt, ist es ein guter und einfach zu spielender Rhythmusbegleiter. Wir haben eine große und eine kleine in Taschen.

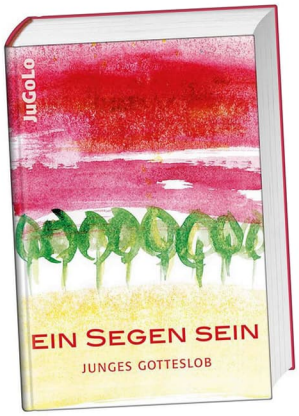

JuGoLo

Der klassische Liederbuchbegleiter bei euren Gottesdiensten. Wir haben 40 Stück.

KATHOLISCHE KIRCHE
BISTUM MÜNSTER

Technisches

Boomboxen

Ob Party, Stopptanz oder Traumreise. Mit unseren Boomboxen seid ihr für jede Aktion mit musikalischer Unterstützung richtig ausgestattet! Wir haben:

- Eine große JBL Partybox 310, inkl. Mikro - Sehr laut!

- Eine mittlere JBL Boombox 2 - Gut laut!

- Zwei kleine UE Boom Boxen - Für die kleine Beschallung!

Alle Boxen können per Bluetooth angesteuert oder kabelgebunden angeschlossen werden.

Buttonmaschinen

Mit diesen massiven Geräten könnt ihr individuelle Buttons in zwei verschiedenen Größen (55 + 25 mm) herstellen. Buttonrohlinge sind für eure Arbeit im kirchlichen Kontext umsonst, ansonsten erhaltet ihr Einkaufspreise.

Licht

Durch den Einsatz von Lichtstrahlern (Floorspots) könnt ihr viel bewirken. Gezielt eingesetzt, kann es eine Veranstaltung erstaunlich aufwerten und eine sehr schöne Atmosphäre schaffen. Wir haben sechs Strahler mit Akku im Koffer, vier kabelgebundene in Taschen, drei Akkutischleuchten, eine kleine Stroboskoplampe und eine kleine Lichtorgel. Alle Geräte können farblich eingestellt werden.

Nebelmaschine

Ob Livekonzert oder gruselige Party... Mit unserer Nebelmaschine seid ihr bereit eurer Veranstaltung einen mysteriösen und coolen Touch zu geben!

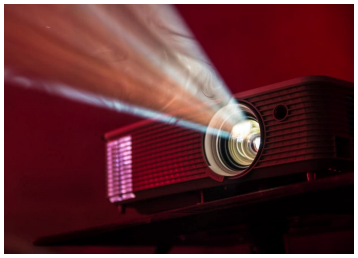

Beamer

Für unterschiedliche Verwendungszwecke haben wir auch passende Beamer für euch im Sortiment. Alle Geräte können per HDMI angeschlossen werden.

CO2-**Raumluftampel**

Während der Pandemie ein unabdingbares Gerät mit dem man über ein farbliches Ampelsystem dazu aufgefordert wird passend zu lüften. Wir haben zwei Geräte.

GPS Geräte

Trotz neuartiger Handys ist es mit diesen älteren Geräten nochmal etwas besonderes den Weg zu finden. Das bekannteste GPS-basierte Findespiel heißt „Geocaching“. Das zu findende Objekt (Cache) ist oftmals eine wasserdichte Dose, deren Inhalt aus einem kleinen Logbuch samt Stift sowie verschiedenartigem Inhalt besteht. Es können auch selbst Caches mit Gruppen angelegt und Routen erstellt werden. Wir haben sechs Geräte.

Instax Sofortbildkamera

Wir haben zwei Geräte. Filme dazu müssen selbst besorgt werden!

Outdoor Stromkabel

3 x 20 m

Literatur

Fachbücher und Co.

Klar findet man fast alles im Internet, jedoch ist ein gutes Buch oder richtige Fachliteratur manchmal besser. Wir haben eine Auswahl von klassisch pädagogisch bis modern digital. Darunter auch viele Spielebücher, Ferienfreizeittipps, Rechtliches und natürlich Religiöses. Schaut in unseren Bücherschrank

Sonstiges

Picknickdecken

Wir haben jeweils 15 Stück in den Farben grün und orange.

Bulli ausleihen

Der BDKJ Kreisverband Steinfurt verfügt über einen Bulli (Opel Movano), den Mitgliedsverbände und Kirchengemeinden ausleihen können. Wenn ihr den Bulli ausleihen wollt, besucht bitte direkt die Webseite wo ihr alle weiteren Ausleihinfos, Bedingungen und den entsprechenden Kontakt findet:

www.bdkj-st.de

thx* - Buchstaben

Alle zwei Jahre findet in Münster die thx* Party als Dankeschön für ehrenamtliche in der Kinder- und Jugendarbeit statt. Als Eyecatcher stehen dafür auch immer vier große, hüfthohe Buchstaben aus Holz beim Partyabend spalier und machen echt was her. Ihr habt ein eigenes „Dankeschön-Event“? Leiht sie euch gerne aus. Derzeit sind diese bunt angesprüht.

Mobile Stellwand

Wir haben zwei mobile Stellwände zum dranpinnen mit Stecknadeln oder um Räume abzugrenzen.